

# SUPER

# Classificados

Para anunciar ligue: 31 2101-3880  
SEXTA-FEIRA, 23 DE FEVEREIRO DE 2024



Imóveis



Veículos



Empregos



Diversos

IMÓVEIS

COMPRA/VENDA

GRANDE BH

ESMERALDAS

**VENDO LOTE 360 M<sup>2</sup>**  
**COM CASA DE 5 CÔMODOS**  
SUITE, BANHEIRO DE VISITA, COZINHA,  
LAVANDERIA E GARAGEM.  
BAIRRO FLÓRIDA - REGIÃO DE ESMERALDAS,  
(PRÓXIMA CLUBE THERMAS - BR 040)  
**70 MIL A VISTA**  
(ACEITO CARRO E MOTO)  
**90 MIL TOTAL DO LOTE COM A CASA**  
**31 97588-5767**

ESMERALDAS

ESMERALDAS

3133511500  
Chacaras 1.250m<sup>2</sup>, aprovadas,  
planas, arborizadas, com  
escritura/registro, agua e luz, a 50  
km de Contagem. Peq sinal +  
prestacoes a partir de R\$ 699,00  
p/mês. Direto com o proprietário.  
☎ 31975962920 / 996113070

CLASSIFICADOS

IMÓVEIS - VEÍCULOS - DIVERSOS

Diariamente,  
faça um bom negócio.

• ANUNCIE •  
31 2101-3880 **Super**

MATEUS LEME

ÚLTIMA OPORT.

3133511500  
Última Oportunidade - Melo Viana  
em Esmeraldas Lotes com asfalto,  
água, luz, com ônibus para o  
bairro, escritura e registro, próximo  
ao Supermercado BH, em frente a  
uma linda lagoa e campo.  
Pequena entrada, mais prestações  
a partir de R\$ 689,00. Telefone:  
33511500 / 975962920 /  
996113070.

MATEUS LEME

3133511500  
Lotes 300m<sup>2</sup>, com luz,  
financiados, 20min de Betim, com  
escritura /registro. Pequena  
entrada + prestação a partir de R\$  
409,00 p/ mês. Direto com  
proprietário. ☎ (31) -  
997513212/975962920

LOTES & ÁREAS

RESIDENCIAIS

**LOTES**  
Em Bairros parcialmente  
habilitados, com água e luz,  
ônibus integração ao metrô, com  
escritura e registro. A partir de  
15 mil à vista, variando de preços  
conforme metragens.  
EM MATEUS LEME  
**31 3274-3338**

INTERIOR

LOTE - 31995316282  
Sete Lagoas.lote 360 c/casa de 5  
cômodos. Ótimo p/morror ou para  
fins de semana. Falta piso janelas  
portas Valor R\$ 120 mil aceito carro.  
Moto Cel.(31)995316282

**1 QUARTO MOBILIADO,  
COZINHA, ÁREA DE  
SERVIÇO, WI-FI**  
Mensal R\$440,00 a R\$740,00  
Diária R\$25,00 a R\$35,00  
Rua Mangabeira, 486 - Sto. Antônio.  
Preferência para aposentado.  
**(31) 99643-5194**  
**(31) 3018-7283**

CLASSIFICADOS

• EMPREGO •

Diariamente,  
encontre o que procura.

**Super**

INTERIOR

SÍTIOS - 3198524-7126  
30.000m<sup>2</sup> casa c/ lage, luz e mina,  
documento de quitação em TRÊS  
MARIAS próximo BR 040  
☎ 98524-71-26

TERRENO - 31999831408  
Bom Jesus do Amparo. The c' água,  
luz, 400metros estrada de chão.  
Barato Aceito carro. ☎99983-1408

SÍTIOS E FAZENDAS

FAZENDINHAS

**DIAMANTINA/MG**  
**78 x R\$390,00**  
**sem entrada**

**TRANSPORTE**  
**GRATUITO AO LOCAL**

**31 2526-6407**  
**31 99123-7587**

ALUGUEL

BELO HORIZONTE

FLORESTA

QUARTOS - 31997057217  
Bairro Floresta. Quartos Mobiliados  
Individuais p/ Homens que  
trabalham e Aposentados. A partir  
de R\$580,00. Pagamento mensal.  
Tratar: ☎(31)99705-7217

MAGAZINE

TODOS OS DIAS.

O TEMPO

## COMPRE SEU LOTE EM MATEUS LEME A PARTIR DE 300M<sup>2</sup>

# PRIMEIRA PRESTAÇÃO NA PÁSCOA

### INICIE O ANO CONCRETIZANDO METAS!

# SAIA DO ALUGUEL...

## INVISTA EM UM LUGAR SEU!

### FINANCIAMENTO PRÓPRIO E SEM BUROCRACIA

# R\$ 479,00\*

\*CONSULTE CONDIÇÕES

### ENTRADA DIVIDIDA EM 6X NO CARTÃO DE CRÉDITO OU NO CHEQUE. REALIZE O DESEJO DE COMPRAR SEU LOTE!

Ligue agora e agende sua visita:

QUEM COMPRA TERRA NÃO ERRA!

**LACON**  
IMOBILIÁRIA

31 9 9389.1705 31 9 7215.1500 31 3351.1500

# SUPER

Classificados

# Veículos



VEÍCULOS

**PROMOÇÃO VW**  
**MOTOR: KOMBI E FUSCA**  
**RETIFICADO**  
**(31) 3422-4700**  
**3422-4412 | 97313-9165**  
**RETÍFICA VW CORAL**  
Rua Além Paraíba, 920  
Bonfim - BH

FIAT

TORO

TORO - 17/17 31996833758  
Cambio e diesel, branco metálico.  
Perfeito estado, sem avarias. Aceito  
troca. ☎ 99683-3758

MOTOS

BMW F800 - 17/17 3133720400  
Gs Preta. Abs. 29.000 km.  
Oportunidade. Troco, financio 48 x.  
Cartão 24x. 98643-1839☎

MOTOS

HONDA

NXR 160 - 24/24 3133712477  
Bros esdd 0 km. Branca, Preta,  
Vermelha. Compl. Flex. Troco, fin  
48x. Cart 24x. 98785-0433☎

MOTOS

CG 160 - 23/24 3131605521  
Titan 0 km. Cinza, vermelha ou  
prata. Flex. Cbs. Troco, financio 48x.  
Cart 24x. Confira! 99597-6492☎

MOTOS

HONDA

CG 160 - 23/24 3131498735  
Fan 0 km. Cinza, Vermelha ou  
Preta. Flex.Troco, financio 48 x.  
Cartão 24x. Confira! 99249-1819☎

MOTOS

CG 160 - 23/24 313341660  
Start 0 km. Preta, Vermelha ou Azul.  
Injeção. Troco, financio 48 x. Cartão  
24x. 99392-1221☎

MOTOS

HONDA

CG 160 - 23/24 3131605521  
Titan 0 km. Cinza, azul ou vermelha.  
Injeção. Partida. Troco. Fin 48x.  
Cartão 24x. Confira! 99597-6492☎

MOTOS

POP 110 I - 23/24 3133712477  
0 km. Branca, Preta ou Vermelha.  
Troco, financio 48x. Cartão 24x.  
Confira! 98785-0433☎

MOTOS

HONDA

XRE 190 - 23/23 3136535456  
Adv Cinza Adventure. ABS.  
Completa. Troco, financio 48x.  
Cartão 24x. Confira! 99264-9142☎

MOTOS

NXR 160 - 23/23 3136819544  
Bros esdd Preta ou vermelha.  
Completa. Flex. Troco, financio 48x.  
Cartão 24x. 99537-1091☎

MOTOS

HONDA

CB 500 F - 23/23 3131605521  
Vermelha ou cinza. Abs. Injeção.  
Completa. Troco, financio 48 x.  
Cartão 24x. 99597-6492☎

MOTOS

CB 500 X - 21/21 3133341660  
Preta. Abs. Troco, financio 48 x.  
Cartão 24x. Confira + opções, na  
loja! 99392-1221☎

MOTOS

HONDA

CG 160 - 21/21 3133720400  
Fan Preta ou vermelha. Completa.  
Flex. Troco, financio 48 x. Cartão  
24x. 98643-1839☎

MOTOS

CB 1.000 R - 19/19 3133720400  
Preta. Abs. Slider. Completa. Bx km.  
Troco, financio 48x. Cartão 24x.  
Confira! 98643-1839☎



SEM CONSULTA SERASA E SPC

<b>YAMAHA</b> YBR 150 - 23/24 3133720400 Factor Ed 0km, Vermelha, Preta, ou Azul. Injeção. Flex. Troco, financiamento 48 x. Cartão 24x. 98643-1839	<b>MOTOS</b> <b>YAMAHA</b> FZ-25 - 23/24 3133712477 Abs 0 km. Cinza, Vermelha, Verde ou Azul. ABS. Flex. Compl. Troc. Fin 48x. Cartão 24x. 98785-0433	<b>MOTOS</b> <b>YAMAHA</b> XTZ 250 - 23/23 3133341660 Lander 0 km. ABS. Bege, Azul ou Preta. Farol Led. Troco, fin 48 x. Cart 24x. Confirar! 99392-1221	<b>MOTOS</b> <b>YAMAHA</b> XTZ 250 - 22/22 3136819544 Lander abs Bege, azul ou preta. Abs. Completa. Troco, financio 48x. Cartão 24x. Confira. 99537-1091	<b>MOTOS</b> <b>YAMAHA</b> FZ 25 - 21/21 3131605521 Abs Azul, vermelha ou preta. Bx km. Compl. Injeção. Flex. Troco, fin 48x. Cartão 48x. Confira! 99597-6492	<b>MOTOS</b> <b>YAMAHA</b> XTZ 250 - 20/20 3131605521 Lander abs Preta ou Branca. Flex. Pneus bons. Troco, financio 48x. Cartão 24x. 99597-6492	<b>MOTOS</b> <b>YAMAHA</b> XT 660 R - 14/14 3131498735 Vermelha. Pneus bons. Linda moto. Completa. Doc pg. Troco, financio 48 x. Cartão 24x. 99249-1819	<b>MOTOS</b> <b>YAMAHA</b> XJ 6 N - 12/12 3133341660 Branca, vermelha ou preta. Slider. Injeção. Troco, financio 48x. Cartão 24x. 99392-1221
--	--	--	--	--	--	--	---

# A ÁVILA CHEGOU CHEGANDO NO VETOR NORTE DE BH!

**NOVA LOJA NA CRISTIANO MACHADO, 9011**

**WWW.AVILAMOTOS.COM.BR**

MODELO	ANO	CORES	(R\$) À VISTA A PARTIR DE	FINANC.	DESCRIÇÃO
Honda CG 150 Fan ESDI	2013	Preta • Cinza • Verm.	11.899,00	36x	Partida, freio disco. Injeção. Revisada. Oportunidade.
Honda CG 160 Fan	2018	Verm. • Preta • Cinza	14.899,00	36x	Completa, rodas, freio disco. Flex. Confira cores e versões.
Honda NXR 160 Bros ESDD	2022	Preta • Verm. • Branca	21.499,00	48x	Partida. Injeção. Pneus bons. Confira + opções!
Yamaha Factor 150 ED UBS	2024	Preta • Azul • Verm.	19.499,00	48x	Completa. Rodas. Injeção. Flex. Oportunidade. Completa. Flex. Temos outras opções, Pronta-entrega!
Honda CB 300 F Twister CBS	2023	Verm. • Dourada • Cinza	28.899,00	48x	Completa. Flex. Temos outras opções, Pronta-entrega! Completa. Modelo novo. Temos outras a pronta-entrega!
Honda XRE 190 ABS	2020	Cinza • Vermelha	20.899,00	48x	Completa. Injeção. Oportunidade, modelo novo! Completa. Acessórios, temos outras. Confira!
Honda XRE 300 ABS	2019	Preta • Verde Adv • Verm. Rally	27.499,00	48x	Linda moto, série especial. Temos outras opções. Excelente moto, Slider. Temos outras, consulte!
Honda NX 400 Falcon	2015	Branca Tricolor	24.899,00	36x	Oportunidade. Pneus bons. Acessórios. Confira! Confira! Pneus bons. Oportunidade. Temos outras!
Yamaha MT-03 ABS	2021	Cinza • Preta • Azul	29.899,00	48x	Modelo novo. Bx km. Pneus bons. Oportunidade. Moto extra, acessórios. Revisada. Doc 2024 pg.
Yamaha MT-07 ABS	2023	Cinza • Azul	45.899,00	48x	Modelo novo. Acessórios. Oportunidade. Temos outras!
BMW F 800 GS	2013	Cinza • Azul • Branca	41.899,00	48x	Último modelo desse ícone. Moto extra. Oportunidade. Completa, rodas raiadas. Bx km. Pneus bons. 3 Bauletos!
Yamaha XT 660 R	2014	Vermelha	39.899,00	36x	Moto extra. Acessórios. Temos outras opções!
Honda CB 1.000 R ABS	2019	Preta	59.899,00	48x	
Suzuki Vstrom 1.000 ABS	2018	Preta	47.899,00	48x	
Honda CB 500 X ABS	2022	Vermelha • Cinza	45.899,00	48x	
Honda CB 600 F Hornet	2013	Branca • Preta	47.899,00	48x	
Triumph Tiger 900 GT Pro	2020	Vermelha • Verde	59.899,00	48x	
BMW R 1200 GS Rallye	2015	Branca • Cinza	64.899,00	48x	

**FINANCIE SUA MOTO EM ATÉ 48X OU PARCELE NO CARTÃO EM ATÉ 36X.**

Aceitamos motos usadas na troca, mediante avaliação. Temos várias opções em motos On/Off Road!

\*Confira as condições de venda de crédito na loja. Preços e condições válidas para as modalidades mencionadas até 28/02/2024, não limitada a esta loja. Cuidado! Não se deixe levar por ofertas promocionais em conformidade com o Código de Defesa do Consumidor. Valores de entrada, taxa de juros e CET sob consulta e validade de acordo com o agente financeiro. Fotos ilustrativas. Use sempre capacete. Reservamos o direito de correção de possíveis erros gráficos ou de digitação.

# SUPER Classificados Empregos

**MK Locação de Máquinas contrata:**

- Operador de guindaste.
- Operador de guindaste articulado (munck).
- Ajudante carga e descarga
- Mecânico de máquinas pesadas
- Carreiroiro

Endereço para entrega de currículos: Rua Texaco, nº 335 - B. Jardim Piemont - Betim/MG.  
 Telefone: 2571-8200  
 E-mail: adm@mklocacao.com.br

**Leia e assine**

**otempo.com.br**

Grande BH  
 2101-3838  
 Demais localidades  
 0800 703 4001

**OFERTAS DE EMPREGO**

**NÍVEL BÁSICO**

**Academia contrata funcionário para:**

**Serviços Gerais**  
 Masculino e Feminino, Turno manhã e tarde, segunda a sábado.

Contato: (31) 98257-6837 ou e-mail: bodyshape@bodyshape.com.br

**DIVINO RESTAURANTE CONTRATA**

Início imediato para a função de:

## Churrasqueiro

Av. Portugal, 2051 - Santa Amélia. Interessados entrar em contato através do e-mail: divinorestaurante13@gmail.com ou pelo telefone: 31 99946-9522

**VIAÇÃO BRÁSILIA ADMITE-SE:**

**MOTORISTA (D)**  
 Idade mínima de 28 anos c/ experiência de 2 anos recente em ônibus e se disponha a cobrar passagem.

**MANOBRISTA (D)**  
 Sem experiência, que possua carteira "D"

**Temos vagas para PCD**

Preferência que more próximo a garagem. Oferece: Salário de categoria e benefícios.

Tratar no endereço:  
 Rodovia MG-5 - Km 08 - Nações Unidas - Sabará - Próximo ao Aterro Sanitário  
 Ou enviar Curriculum para:  
**viacaobrasilia@viacaobrasilia.com.br**

**EMPREGO**

**CURSOS PROFISSIONAIS**

**NÍVEL MÉDIO**

**CONTRATA-SE SERVENTE PARA OBRA**

Salário da categoria VT e cesta básica.  
 Interessados entrar em contato  
**31 99658-3585**

**EMPRESA DE USINAGEM CONTRATA**

Op. de controle de qualidade. Encaminhar currículo qualidade@usimex.com.br

**CLASSIFICADOS**

• EMPREGO •

Diariamente **Super**

**OFERTAS DE EMPREGO**

**PROCURA POR EMPREGOS**

**NÍVEL MÉDIO**

**NÍVEL BÁSICO**

**Auxiliar Administrativo**  
**CONTAGEM-MG**

ATIVIDADES:  
 ROTINAS ADMINISTRATIVAS/ TELEFONADAS  
 - ENSINO MÉDIO - PACOTE OFFICE - HORÁRIO COMERCIAL - SALÁRIO: A COMBINAR - ASSISTÊNCIA MÉDICA E ODONTOLÓGICA.

Interessados enviar currículo para: jorgeluz.tehjar@hotmail.com

**ADMITE-SE PADEIRO**  
 com experiência em carteira

Av. Francisco Sá, 1468 - Gutierrez - Perto da Praça Leonardo Gutierrez

**MOLAÇO ADMITE**

- ✓ MECÂNICO DE SUSPENSÃO
- ✓ AUXILIAR DE MECÂNICO (c/s experiência)
- ✓ MECÂNICO FREIO A AR
- ✓ SERVIÇOS GERAIS
- ✓ ALMOXARIFE

Jornada: 2ª a 6ª feira  
 Tratar horário comercial  
 (31)99670-4111 - Jonathan

**Construtora APIA CONTRATA:**

**SERVENTE e OPERADOR DE ROÇADEIRA**

Para trabalhar no Bairro Dom Bosco/BH (necessário residir em BH ou região metropolitana)

Enviar currículo para o telefone:  
**(31) 98481-5976**

**MECÂNICO Contrata-se**

Mecânico automotivo com experiência. Santa Luzia e região.

Tratar:  
**(31)3637-5105**

**CONTRATA-SE OPERADOR DE CARREGADEIRA E EMPILHADEIRA**

PARA TRABALHAR EM PATIO DE MATERIAL DE CONSTRUÇÃO

INTERESSADOS ENVIAR CURRÍCULO PARA:  
**Zap: 98328-4542 (LUÍS) OU 3288-1414**

**CONTRATA-SE**

- ✓ AUXILIAR PRODUÇÃO
- ✓ SALGADEIRA
- ✓ DOCEIRA
- ✓ AUX. SERVIÇOS GERAIS
- ✓ AUXILIAR ENTREGAS

Enviar curriculum para WhatsApp  
**(31) 99273-5770**

**CASAL DE CASEIROS**

**PRECISA-SE PARA TRABALHAR EM ESMERALDAS.**

COM REFERÊNCIA!

Contato: (31)3353-1774  
 E-mail: annamldassiss@gmail.com

**PRECISA: PROFISSIONAL DO RAMO ACABAMENTO E POLIMENTO AÇO INOX**

MORE PRÓXIMO SHOPPING DEL REY

Contato pelo WhatsApp:  
**31 98722-2330**

**ADMITE-SE MECÂNICO**  
 COM EXPERIÊNCIA PARA VEÍCULOS LEVES

Ótimo ambiente de trabalho. Salário a combinar.

Tratar: Rua Conselheiro Rocha, 1800 - Bairro Santa Tereza.  
**Tel: 3461-4640**

**CONARTES CONTRATA**

**PEDREIRO DE ACABAMENTO**

**PAGA-SE TAREFA**

Salário e benefícios serão informados no local

ENTREVISTAS:  
 RUA IPÊ BRANCO, 107 - VALE DO SERENO - NOVA LIMA

**CONARTES**  
 EXCLUSIVAMENTE SEU

CONTATO: TATIANA  
**99145-2281**

**NÍVEL MÉDIO**

**ADMITE-SE AJUDANTE DE SERRALHEIRO**

Local do serviço: BH e região. Diferencial: Já ter trabalhado em Serralheira.

Entrar em contato  
**9 9957 7170** e no e-mail:  
**recrutamentobh@yahoo.com**

**SUPER Classificados**

AGORA TAMBÉM É DIGITAL!

VOCÊ CONSEGUE ACESSAR AS EDIÇÕES DOS CLASSIFICADOS DIRETO DO SEU CELULAR OU COMPUTADOR!

Imóveis Veículos Empregos Diversos

QUER COMPRAR OU VENDER? OS CLASSIFICADOS SÃO PARA VOCÊ!

ACESSE O QR CODE E CONFIRA AS PRINCIPAIS OFERTAS OU ENTRE EM CONTATO NO (31) 2101-3880 PARA ANUNCIAR E APROVEITE ESSA SUPER OPORTUNIDADE DE ESTAR NA VITRINE DIGITAL DO PORTAL DE NOTÍCIAS QUE É REFERÊNCIA EM MINAS GERAIS!

**COOPERATIVA DE TRANSPORTES MAR DE MINAS**

**Precisa-se de 12 vans, qualquer marca e modelo, ano 2019 em diante**

Para demanda de transporte de passageiros, Serviço de Locação, sem motorista, sem combustível, manutenção por conta do cooperado, Km livre.

**NÃO ACEITAMOS VEÍCULOS ABAIXO DO ANO DE 2019.**

**CONTRATO DE 12 MESES. INÍCIO IMEDIATO**

Interessados entrar em contato com a administração da cooperativa.  
**WhatsApp: 31 97223-7645**

**CONTRATA-SE Representante comercial**

Visitar clientes já cadastrados

AJUDA DE CUSTO E COMISSÃO R\$4.000,00 - CARRO PRÓPRIO

CURRÍCULO PARA:  
**(31) 98375-0689**

# SUPER Classificados

# Diversos

### DINHEIRO X CARTÃO

Faça empréstimo no cartão de crédito e leve o dinheiro na hora

**100% Seguro**

VALOR	2 parcelas de	4 parcelas de	6 parcelas de	12 parcelas de
200,00	107,50	55,75	38,49	20,91
600,00	327,50	169,70	117,16	63,58
1.000,00	547,50	283,75	195,82	106,25
1.500,00	822,50	426,25	294,16	159,58
2.000,00	1.097,50	568,75	392,49	212,91
3.000,00	1.647,50	853,75	589,16	319,58
5.000,00	2.747,50	1.423,75	982,50	532,91

**Dividimos até 18x**

31 3143-9242 | 31 98931-3848

Shopping Oiapoque BH, piso mezanino, loja m84 ao lado do Subway

**AUTÔNOMOS**

**ADVOGADO**

**ADV - INSS**  
(31) 3047-2168  
Auxílio doença, Aposent. por Invalidez, Aux. acidente. fazemos sua contagem tempo serviço. Revisão da Vida toda. Aposent. especial ( PPP ) Aposentadoria por tempo contribuição e por idade. CONSULTA GRÁTIS!! Rua Tupis, nº 457, sala 606 / BH.

**Aposentado**  
Fez empréstimo pessoal com Bancos: Crefisa, Agiplan, Agibank, BMG, Banco Panamericano e outros. Receba de volta os juros que pagou e/ou tenha sua parcela reduzida.  
Consulta GRATUITA: 31 3889-3662 31 98401-9001

### Cartão x Dinheiro

**EMPRÉSTIMO NO CARTÃO DE CRÉDITO!**

**LEVE O DINHEIRO NA HORA**

300,00 = 1 x 330,00  
500,00 = 1 x 550,00

**DIVIDIMOS EM ATÉ 24X - COBRIMOS OFERTA**

**\*TRAGA SEU ORÇAMENTO PARA NEGOCIARMOS PESSOALMENTE**

**Super Credmg**  
Empréstimo pessoal e consignado

**FAZEMOS TAMBÉM EMPRÉSTIMO EM CHEQUE PARA ASSALARIADO EM ATÉ 18 MESES. CORRESPONDENTE AUTORIZADO.**

**ADVOGADO**

ADV. BH/GDE. BH 3199987395  
Família, Trabalhista, Previdenciário, Cível, Danos Morais, SPC/Serasa  
(31) 3351-2508  
anacristinafvaladares@gmail.com

**ADV. INSS, TRABALHISTA INDENIZAÇÕES**  
3197680916

Foi negado seu benefício (aposentadoria por tempo de contribuição, Invalidez, AUXÍLIO DOENÇA, LOAS, reclamações trabalhistas, nome incluído SPC/SERASA indevidamente, acidente de trânsito DPVAT, Aposentadoria Rural e especial. Revisão da vida toda da aposentadoria. @ 31-99768-0916

**ADV. PRAÇA 7**  
(31) 3040-8080

ESPECIALIZADA DO TRABALHADOR. Rescisão indireta, Desvio/acumulo de função, dano moral, insalubridade, acidente de trabalho, H.Extras, HE intervalo, dano material, etc. Quer sair da empresa c/ todos seus direitos? Saiba como. Só paga se ganhar! R. Carijós, 424, sl.504, lado do Psiu / Uai. @ 31-98522-9747

**ADVOGADO 24H**

Prisão em Flagrante, Divórcio, Pensão Alimentícia, Guarda, Reclamação Trabalhista e Outras, @ 99321-2682

**APOSENTE-SE**

Você tem 65 anos e não recebe nenhum benefício do INSS? Teve seu benefício indeferido ou suspenso indevidamente? Entre em contato CONSULTA GRÁTIS.  
@31 99720-5689 31 99265-5071

**ARA PROTEÇÃO** 31993806003

Solução para dificuldades juros abusivos, causa trabalhista, consultoria empresarial, Cursos Motivacionais @ 31- 99957-4850  
www.ara-advocacia.com.br

### DINHEIRO X CARTÃO

Melhores taxas | Cobrimos ofertas | Dividimos em até 21 vezes

**LIBERAÇÃO IMEDIATA**

Valor	6 parcelas	8 parcelas	12 parcelas
R\$ 500,00	R\$ 97,50	R\$ 75,00	R\$ 52,00
R\$ 1.000,00	R\$ 195,00	R\$ 150,00	R\$ 104,00
R\$ 2.000,00	R\$ 390,00	R\$ 300,00	R\$ 208,00
R\$ 3.000,00	R\$ 585,00	R\$ 450,00	R\$ 312,50
R\$ 4.000,00	R\$ 780,00	R\$ 600,00	R\$ 416,66
R\$ 5.000,00	R\$ 975,00	R\$ 750,00	R\$ 520,00

Rua Espírito Santo 341 sala 601, Centro - BH  
(31) 3144-8822 | 99646-9615 | 98567-7728

Imagem: freepik.com

Accesse o QR CODE para SIMULAÇÃO:

**LIBEROU!** FAÇA SEU EMPRÉSTIMO USANDO SEU FGTS!

GOVERNO DE MINAS ATÉ 120X

AV. AMAZONAS, 311 - 10º ANDAR - SL 1005  
(31) 3274-0989 | (31) 3226-7314 | (31) 9 9984-4736

## CHÁCARAS EM ESMERALDAS

### PRIMEIRA PRESTAÇÃO NA PÁSCOA

ASFALTO DA VALE NA PORTA DO CONDOMÍNIO

**ADQUIRA SUA CHÁCARA COM UM PARENTE E DIVIDA A PRESTAÇÃO! O VALOR VAI FICAR MUITO BAIXO!**

**R\$ 759,00**  
LOTEAMENTO APROVADO!

**INICIE O ANO REALIZANDO SONHOS! CHÁCARAS A PARTIR DE 1.000M<sup>2</sup>**  
ÁGUA - LUZ - ASFALTO\* - ESCRITURA

\*OBRA ESTÁ SENDO REALIZADA PELA VALE COMO PARTE DO PROCESSO DE COMPENSAÇÃO DOS IMPACTOS DO ROMPIMENTO DE BARRAGEM.

ENTRADA DIVIDIDA EM 6X NO CARTÃO DE CRÉDITO OU NO CHEQUE. REALIZE O DESEJO DE COMPRAR SUA CHÁCARA!

**FINANCIAMENTO PRÓPRIO SEM BUROCRACIA**

Ligue agora e agende sua visita:

**LACON** IMOBILIÁRIA

319 7215.1500 | 319 9611.3070 | 313351.1500

**CNH/DETRAN**  
31988962533  
Problemas na CNH? Excesso pontuação, Suspensão, Cassação, Recursos, Multas, Lei Seca. Informações grátis c/ Adv. Especializado: (31)98896-2533

**MAGAZINE**  
Calou-se a Voz do Brasil

**TODOS OS DIAS.**

**O TEMPO**  
Jornalismo de Qualidade

**NEGÓCIOS**

**DINHEIRO**

**ATENÇÃO!!!** (31)99987-4093  
Empréstimo no seu Cartão de Crédito, juros baixo. Atendimento de 07:30 às 20hs, de seg a sáb em Lourdes. Atendimento em domicílio\* consulte condições 99987-4093

**CART X DINH** 3125363637  
NA HORA. R\$1.000,00 de 12x 99,00.  
98537.4558 @Tenho a melhor taxa!

**MAGAZINE**  
Calou-se a Voz do Brasil

**TODOS OS DIAS.**

**O TEMPO**  
Jornalismo de Qualidade

**NEGÓCIOS**

**DINHEIRO**

**ATENÇÃO!!!** (31)99987-4093  
Empréstimo no seu Cartão de Crédito, juros baixo. Atendimento de 07:30 às 20hs, de seg a sáb em Lourdes. Atendimento em domicílio\* consulte condições 99987-4093

**CART X DINH** 3125363637  
NA HORA. R\$1.000,00 de 12x 99,00.  
98537.4558 @Tenho a melhor taxa!

**PESSOAL E DIVERSOS**

**ASTROLOGIA E OCULTISMO**

**MÃE MELISSA**  
Seja qual for seu problema conte com quem tem desenvolvimento espiritual médium e sensitivo para lhe orientar com consultas de tarô, cartas ou búzios. Faça e desfaço todos os tipos de trabalho. Consulta e trabalhos presenciais e longa distância. www.tarologamelissa.com.br  
SOU ESPECIALISTA EM UNIR CASAS!!! @31 98304-1229

**SENSITIVA** 31975755858  
Vc quer seu amor ao seus pés? É só usar este preparo a partir 24h vc terá resultado. Apenas 70,00 c/ entrega.

**RELAX**

**MASSAGENS RELAXANTES**

**MOÇAS BONITAS** 31973301130  
Acima de 18 a, Que gostam de sigilo absoluto. Pago na hora, vários horários. Aceito freelancer,. Chamar no @ (31)97330-1130

**TERAPIA DO PRAZER**  
TODAS AS MASSAGENS COM SUPER PROMOÇÃO  
31 99825-7175

**RELAX**

**ANA CLARA** 31992289447  
Delicada, carinhosa, linda de corpo e rosto, Or.guloso, adoro coroas Centro. (31)99228-9447 seg a sexta

**COMUNICADO**  
Ilmo. Sr. DAVI CARDOSO PIMENTA  
Conforme telegramas enviados em 14/12/2023, 21/12/2023, 28/12/2023, 18/01/2024 e 22/01/2024 e tendo V.S.ª deixado de comparecer ao trabalho desde o dia 04/12/2023 sem apresentar qualquer justificativa, vimos pelo presente cientificá-lo, nos termos do disposto no artigo 482, letra l, da CLT, que lhe fica consignado o prazo de 24 horas, a contar do recebimento deste, para que reinicie suas atividades ou justifique, devidamente, no mesmo prazo, o motivo que impede seu comparecimento.  
O não comparecimento e/ou justificativa das reiteradas faltas, no prazo de 05 dias, será aplicado o abandono de emprego, nos termos do art. 482, alíneas "e" (desídia) e "f" (abandono de emprego) da CLT.  
Atenciosamente,  
Provac Terceirização de Mão de Obra Ltda.

**RELAX**

**CLÍNICA ELITE**  
31990686078  
Belas acompanhantes à sua escolha! Func. De seg. à sexta. Ambiente aconchegante e discreto. Contrata Moças. 99858-8379 // (31) 9068-6078

**MOÇAS BONITAS** (31)99204-4104  
Acima de 18 a, Acomp. executivo. Hor. comercial, altos ganhos, pgto na hora, local discreto. Urgente! @

**PRECISA-SE** 31986460228  
Moças acima 18 ano, boa aparência para acompanhante executivo, schort bar discreto. Pagto diário

**TRAVESTI DANY** (31)99948-0620  
Bella Gata Loira, Super Dotada. Gostosa e Fogosa Ativa/Passiva. Or.Guloso C/massage Orgia Pura!

**Cartão x Dinheiro**  
EMPRÉSTIMO NO CARTÃO DE CRÉDITO!  
LEVE O DINHEIRO NA HORA  
300,00 = 1 x 330,00  
500,00 = 1 x 550,00  
DIVIDIMOS EM ATÉ 24X - COBRIMOS OFERTA

\*TRAGA SEU ORÇAMENTO PARA NEGOCIARMOS PESSOALMENTE

**Super Creding**  
FAZEMOS TAMBÉM EMPRÉSTIMO EM CHEQUE PARA ASSALARIADO EM ATÉ 18 MESES.  
CORRESPONDENTE AUTORIZADO.

**LIBEROU!** FAÇA SEU EMPRÉSTIMO USANDO SEU FGTS!  
GOVERNO DE MINAS ATÉ 120X  
AV. AMAZONAS, 311 - 10º ANDAR - SL 1005  
(31) 3274-0989 | (31) 3226-7314 | (31) 9 9984-4736

**O FUTURO QUE QUEREMOS SE CONSTRÓI HOJE...**

com comida no prato, lápis e caderno na mão!

Ajude agora para garantir um futuro melhor, no presente, a milhares de crianças!  
Doe: lbv.org

**LBV**  
73 ANOS

**FUTURO PRESENTE**

**RELAX**

**CLASSIFICADOS**

• EMPREGO •

Diariamente, encontre o que procura.

**Super**

**SUPER Classificados**  
O maior de Minas

**Anuncie.**  
31 2101-3880

**Ma\$ter CARTACHO** DINHEIRO X CARTÃO PRECISANDO DE DINHEIRO?

Dinheiro na hora!

TROQUE SEU LIMITE DO CARTÃO DE CRÉDITO POR DINHEIRO E LEVE NA HORA!

VALOR	PARCELAS
R\$ 500,00	1x de R\$ 540,00
R\$ 1.000,00	12x de R\$ 103.99

PARCELE EM ATÉ 18X. COBRIMOS OFERTAS

(31) 3657-2833 (31) 98895-7259 Oi  
Ligue já!  
(31) 97123-9208 Vivo

R.CAETÉS, 530- SALA 314 - CENTRO BH

**grau TÉCNICO**

- ENFERMAGEM
- RADIOLOGIA
- ADMINISTRAÇÃO
- ELETROTÉCNICA
- MECÂNICA
- ESTÉTICA
- NUTRIÇÃO

**grau PROFISSIONALIZANTE**

- EXCEL
- CUIDADOR DE IDOSOS
- ELETRICISTA PREDIAL
- INFORMÁTICA KIDS
- ATENDIMENTO PRÉ-HOSPITALAR

**FACULDADE grau**

- ADMINISTRAÇÃO
- PEDAGOGIA
- RECURSOS HUMANOS
- CIÊNCIAS CONTÁBEIS
- ANÁLISE E DESENVOLVIMENTO DE SISTEMAS

**MAIS DE 50 CURSOS**

**AGÊNCIA DE EMPREGO GRAU EDUCACIONAL**

**VOCÊ ESCOLHE O GRAU. E O MERCADO ESCOLHE VOCÊ.**

**UNIDADE ALÍPIO DE MELO**  
AV. ABÍLIO MACHADO, 2991 - ALÍPIO DE MELO  
(31) 3370-0202 (31) 97191-6181

**UNIDADE BARREIRO**  
AV. AFONSO VAZ DE MELO, 387 - BARREIRO  
(31) 3267-3131 (31) 99666-3100

**UNIDADE BETIM**  
AV. SÃO PAULO, 11 - BRASILÉIA - BETIM  
(31) 2115-9001 (31) 97166-1878

**UNIDADE BH CENTRO**  
R. DOS GOITACAZES, 15 - CENTRO  
(31) 2536-2280 (31) 99670-9645

**UNIDADE CONTAGEM**  
AV. JOÃO CÉSAR DE OLIVEIRA 1244, ELDORADO  
(31) 2568-2290 (31) 99876-2290

**UNIDADE VENDA NOVA**  
R. PADRE PEDRO PINTO 1393, VENDA NOVA  
(31) 3234-1844 (31) 98484-0334



# abc

atacado e varejo

## BARREIRO



**HORTIFRUTI FRESQUINHO**



**CARNES SELECIONADAS**



**DELÍCIAS NA PADARIA**



**DOMINGO ATÉ 18H**

<p>Arroz Amarel ou Ouro Velho tipo 1 - 5kg</p> <p><b>25,90</b></p>	<p>Caravelas açúcar refinado especial 1kg</p> <p><b>3,89</b></p>	<p>Óleo de soja ABC ou Vitaliv 900ml</p> <p><b>5,29</b></p>	<p>Café em pó Três Corações 500g unid.</p> <p><b>15,98</b></p>
<p>Arroz Amarel ou Ouro Velho tipo 1 - 5kg</p> <p><b>25,90</b></p>	<p>Bebida láctea Chocomil 1 litro</p> <p><b>3,79</b></p>	<p>Molho de tomate Heinz 300g Tradicional</p> <p><b>2,29</b></p>	<p>Macarrão Tosteschini ou D' Sapore com ovos 500g</p> <p><b>2,49</b></p>
<p>Pernil dianteiro, pernil traseiro, bisteca ou lombo suíno com pele e osso kg.</p> <p><b>11,99</b></p>	<p>Carne bovina costela especial kg</p> <p><b>16,99</b></p>	<p>Carne bovina bife Ancho Maturatta kg *Disponível nas lojas Hiper ABC</p> <p><b>39,98</b></p>	<p>Coxa com sobrecoxa de frango congelada pacote kg</p> <p><b>6,58</b></p>
<p>Filezinho Frango Avivar Bj 1kg ou Filezinho Nat IQF 1kg pct</p> <p><b>14,98</b></p>	<p>Pizza congelada Rezende 400g</p> <p><b>8,98</b></p>	<p>Batata Palito Cong Uai ou Bem Brasil 2kg</p> <p><b>22,89</b></p> <p>Nesta embalagem a unidade sai a <b>11,45</b></p>	<p>Quiabo 300g</p> <p><b>2,99</b></p>
<p>Repolho verde kg</p> <p><b>3,99</b></p>	<p>Cará de dedo kg</p> <p><b>5,99</b></p>	<p>Tomate italiano kg</p> <p><b>5,99</b></p>	<p>Tomate grape kg</p> <p><b>6,99</b></p>
<p>Milho verde bandeja un</p> <p><b>3,99</b></p>	<p>Mamão havaí kg</p> <p><b>4,99</b></p>	<p>Abacate kg</p> <p><b>3,99</b></p>	<p>Maracujá azedo kg</p> <p><b>8,90</b></p>

Ofertas válidas de 19 a 25/02/24 (segunda a domingo) no ABC Atacado e Varejo de Belo Horizonte, Rua Barão de Coromandel, 1143 - Barreiro

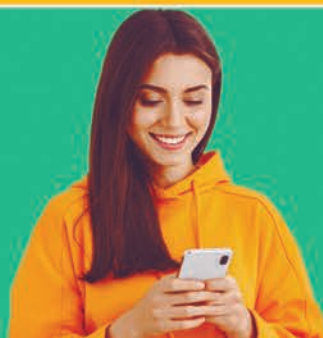

**RECEBA OFERTAS DIRETO NO WHATSAPP**

✓ **SIGA O CANAL**

🔔 **ATIVE O SININHO**

